

# Obec Slapy

*zveřejňuje tímto v souladu se zákonem č. 128/2000 Sb., O obcích (obecní zřízení), v platném znění*

## **záměr**

**obce Slapy, Slapy 33, 391 76 Slapy, IČO : 00667161**

## **prodat**

*pozemek ve vlastnictví obce Slapy, k.ú. Slapy u Tábora , LV 10001 pro obec Slapy  
podle GP č. 532-302/2022 ze dne 11.5.2022*

<b>Parcelní číslo - vlastník</b>	<b>Způsob využití</b>	<b>Celkem výměra v m<sup>2</sup></b>	<b>Cena Kč /1 m<sup>2</sup></b>
<b>122/4 Obec Slapy</b>	<b>ostatní plocha jiná plocha</b>	<b>70</b>	<b>570,24</b>

*Záměr prodeje pozemku byl schválen usnesením zastupitelstva obce č. 3/5/2022 ze dne 16.11.2022*

*Vyvěšeno na úřední a elektronické desce : 24.11.2022*

*Svěšeno z úřední a elektronické desky :*



VÝKAZ DOSAVADNÍHO A NOVÉHO STAVU ÚDAJŮ KATASTRU NEMOVITOSTÍ

Dosavadní stav		Nový stav	
Číslo listu pozemku parc. listem	Výměra parcely	Druh pozemku	Typ stavby
122/4	2,19 m <sup>2</sup>	122/4	2
622	2,19 m <sup>2</sup>	622	2
	4,38	4,38	

Číslo listu pozemku parc. listem	Výměra parcely	Druh pozemku	Typ stavby	Průběh státního hranice	Průběh státního hranice	Průběh státního hranice
122/4	70	122/4	2	122/4	10001	2 19 celá
622	69	622	2	622	10001	2 19 celá
	(4,38)				*1)	4 38

\*1) Rozdíl +1 m<sup>2</sup> vznikl zaokrouhlením výměr (bod 14.6 přílohy katastrální vyhlášky) u dosavadní parcely č.122/4.622

Oprávněný: Dle smlouvy  
Druh věcného břemene: Služebnost inženýrské sítě - elektrická přípojka.

Seznam souřadnic (S-JTSK)  
Číslo bodu: Souřadnice pro zápis do KN

X	Y	Poznámka
91-85	738649.45	1122356.51 4 hrana obrubníku
91-91	738631.93	1122324.17 4 s1.pletu
125-3	738651.97	1122354.88 3 hrana na asf.
1	738632.98	1122323.59 3 hrana obrubníku
2	738651.64	1122355.10 4 hrana obrubníku
3	738652.13	1122355.64 3 el.sklif
4	738650.14	1122347.09 4 věcné břemeno
10	738650.14	1122347.09 3 věcné břemeno
11	738642.49	1122340.33 3 věcné břemeno
12	738640.68	1122336.60 3 věcné břemeno

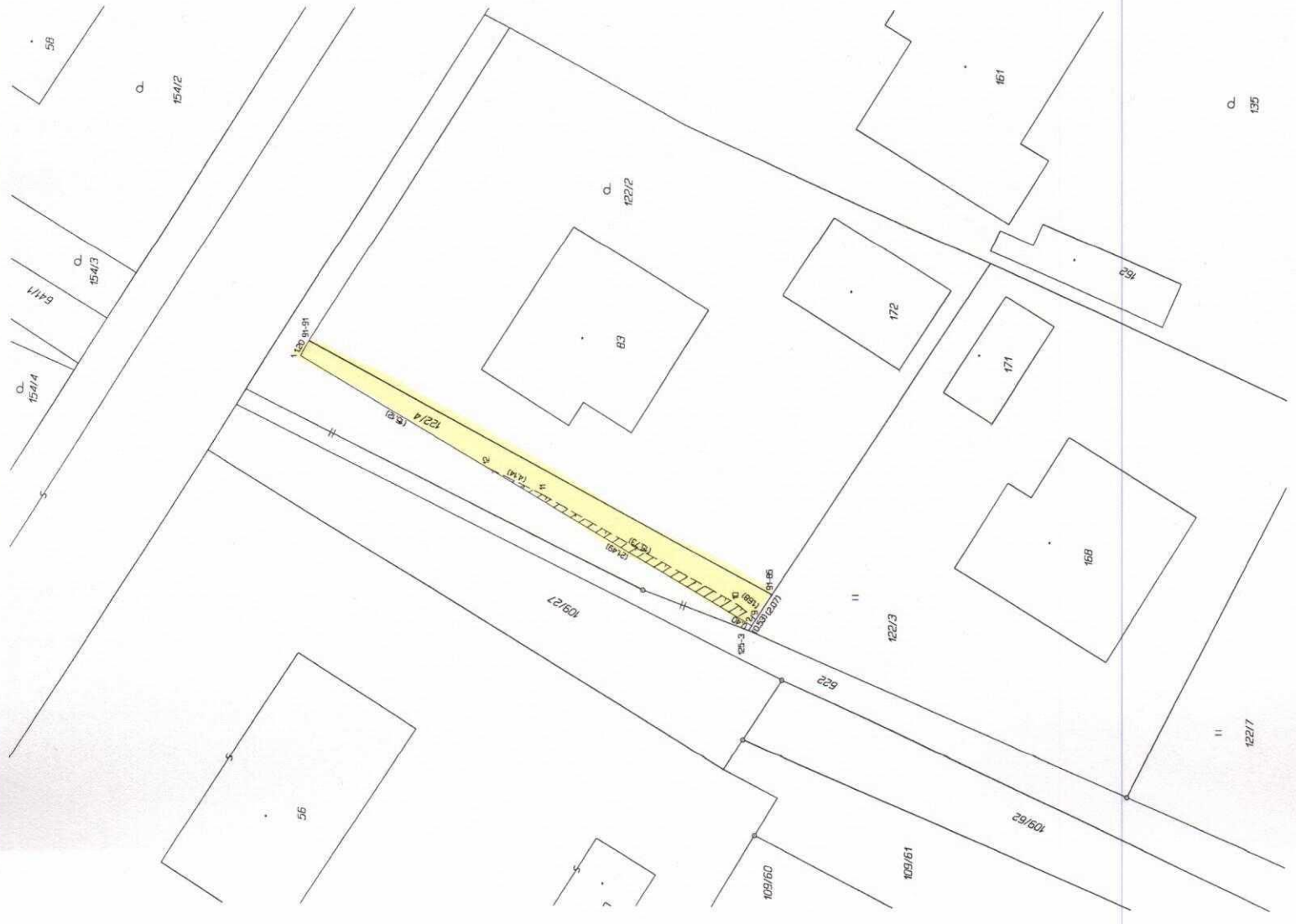

Lomové body nestabilizovány trvalým způsobem po dohodě s vlastníkem dle § 91 odst. 2

GEOMETRICKÝ PLÁN

pro rozdělení pozemku, vymezení rozsahu věcného břemene k části pozemku

Vyhovuje: **GK** GEOMETRICKÁ KANCELÁŘ  
Ing. Lenka Stixová  
DVOŘÁČEK  
Číslo listu pozemku parc. listem: 110/176, Tábor  
Číslo pozemku: 381 251 851 602 474 211

Číslo plánu: 532 - 302 / 2022  
Okres: Tábor

Obec: Slapy  
Kat. území: Slapy u Tábora  
Mapový list: DKM

Důležité upozornění: Tento plán je určen k účelům katastrálního úřadu a není závazný pro jiné účely. Pro jeho platnost musí být provedena měření v terénu a vyznačeno na půdorysích pozemků. Konečné výsledky měření budou zveřejněny v katastrálním úřadu. Viz seznam souřadnic.

Geometrický plán vyřadit úředně oprávněný geometrický plán:	Geometrický plán vyřadit úředně oprávněný geometrický plán:
Jméno, příjmení: Ing. Dalibor Míka	Jméno, příjmení: Ing. Pavel Dvořáček
Číslo podniky v seznamu úředně oprávněných geometrických plánů: 1926/2000	Číslo podniky v seznamu úředně oprávněných geometrických plánů: 64/95
Dne: 11. května 2022	Dne: 20.5.2022
Číslo: 280/2022	Číslo: 1059/2022
Název: Rozdělení pozemku a vymezení věcného břemene k části pozemku	Název: Oprávněný geometrický plán v důležitosti podle ustanovení § 91 odst. 2
Katastrální úřad vyznačen v katastrálním úřadu	Ověřeno katastrálním úřadem v katastrálním úřadu